ARTIGIANATO E CIVILTA' CONTADINA NELL'OTTOCENTO

(Visita della classe al museo "Tino Sana" Almenno San Bartolomeo)
Classe II-M Istituto Camozzi di Dalmine

TORNIO A GAMBA

ZAGOLE PER FARE IL BURRO

CARRETTINO PER IL LATTE

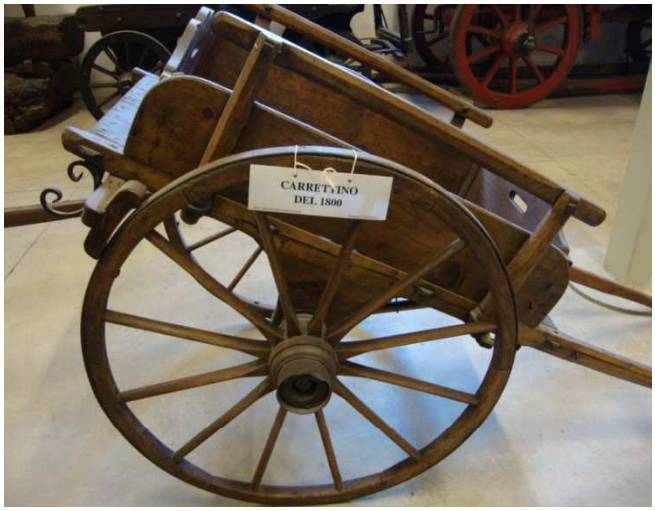

CARRETTINO

ARATRO USATO NELL'OTTOCENTO

MISURE PER GRANO E FARINA

LAMPADE E LUMI

TIPICI ZOCCOLI DEI CONTADINI

LAVATRICE IN LEGNO

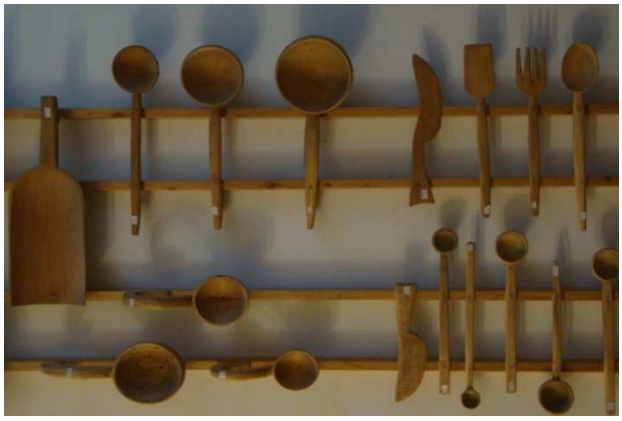

UTENSILI DA CUCINA

BICICLETTA PER BARBIERE AMBULANTE

TIPICA CUCINA BERGAMASCA DEI PRIMI DEL NOVECENTO

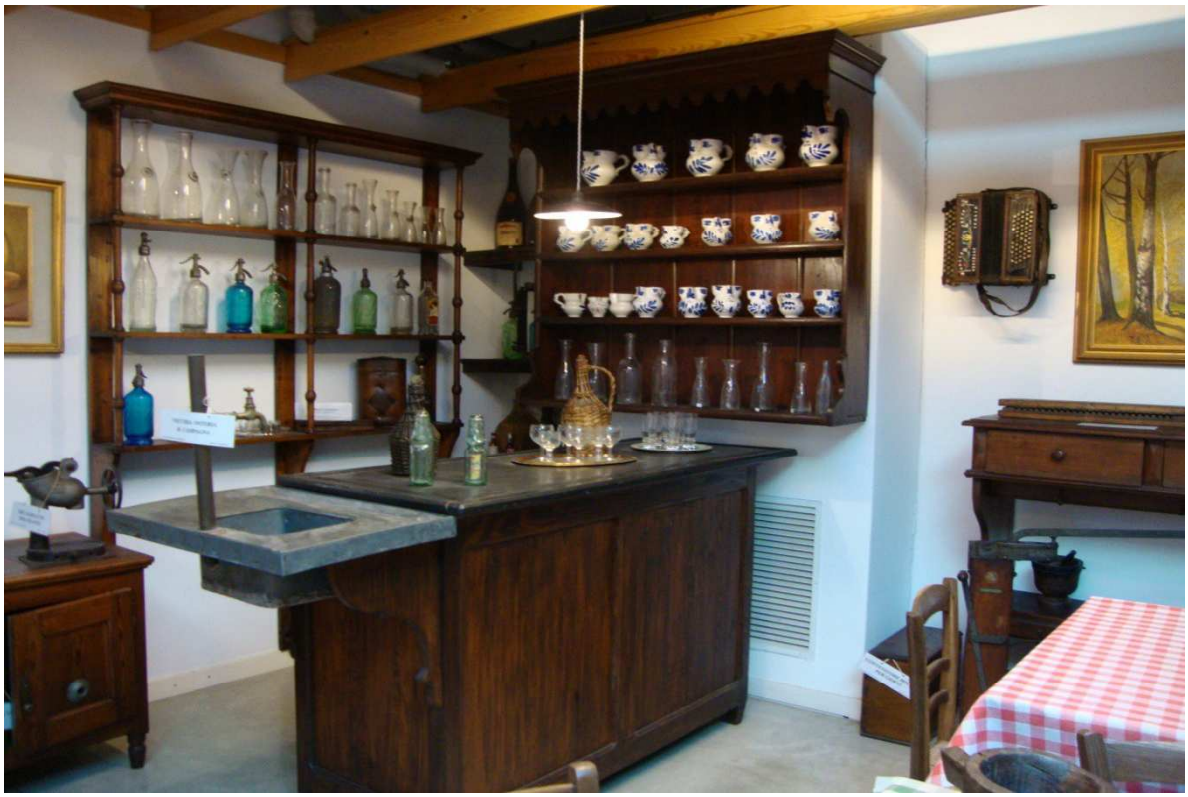

OSTERIA DEI PRIMI DEL NOVECENTO

Joshua Monforti Ferrario

Ha svolto anche questa breve intervista ai nonni.

"La classe era grande con i banchi di legno, c'era una stanza per riscaldarsi perché faceva molto freddo.
C'era una sola maestra e c'era un intervallo di 10 minuti pero' non c'era la merenda.
C'era una divisa per le femmine: un grembiule nero con uno stemma di guerra bianco.
C'erano pochi libri, un quaderno, una penna, una matita con il calamaio e non c'erano i pastelli o i pennarelli.
A scuola si andava a piedi con gli zoccoli e un cappotto.
Si facevano solo le elementari.
C'erano i compiti a casa e una pagella coi voti in parola.
Si poteva ricevere un premio dalla banca per i voti a scuola.
Nelle scuole private c'erano l'asilo, le elementari e le medie."